

LE LIEU

Espace de création artistique

APPEL À RÉSIDENCE

Résidence de création **au Lieu***

Durée : de 2 jours à 2 semaines

Période d'accueil proposée : septembre 2020 à juin 2021

*Le Lieu – 10 Chemin des Pimentières 78950 GAMBAIS

CONTACT :

LEGENSDULIEU@GMAIL.COM

 [@LELIEUGAMBAIS](https://www.facebook.com/LELIEUGAMBAIS)

 [@LEGENSDULIEU](https://www.instagram.com/LEGENSDULIEU)

PRÉAMBULE

Le Lieu est un espace de création artistique pour tous, à Gambais, à la lisière de la forêt de Rambouillet.

A l'origine, le Lieu était une maison de retraite, qui appartient toujours à la Mutuelle RATP. Deux grands bâtiments étaient vides depuis plus de 10 ans.

Depuis septembre 2015, la compagnie d'art de rue Les Fugaces a décidé d'y poser ses bagages. Un grand chantier de réhabilitation s'est mis en marche et avec lui est né un collectif : Les Gens du Lieu. Le Collectif a créé et continue de gérer cet espace de travail et de création partagé, où les compagnies Les Fugaces, Les Armoires Pleines, et Caractère(s) partagent aussi leurs bureaux.

Le Lieu propose une salle de répétition, des ateliers, des espaces d'accueil et de vie collective, pour répondre à la demande des musiciens, plasticiens, auteurs, comédiens, danseurs, artisans de l'art et d'ailleurs.



Tous, professionnels comme amateurs peuvent bénéficier d'un cadre agréable pour développer leurs projets, inventer, construire et rêver. Souvent, les artistes et compagnies présentent leurs projets à un public, habitants des communes aux alentours et adhérents du Lieu.

Depuis 2017, le collectif Les Gens du Lieu a décidé d'aller à la rencontre d'autres habitants en proposant les sorties de résidences sur d'autres communes du Parc Naturel Régional de la Haute-Vallée de Chevreuse, en partenariat avec les municipalités et des associations des villages : « Les Rendez-Vous du Lieu ». Aujourd'hui, on continue dans cette logique « d'infusion artistique sur le territoire » en proposant des partenariats avec des équipes artistiques que l'on accueille, des associations locales, des communes, des écoles, etc. (voir « Résidence-expérience »)

LES GENS DU LIEU

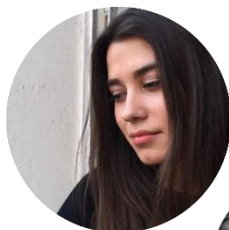

Des bénévoles, de tous âges et de tous horizons ! Ces Gens suivent leurs envies pour participer à la vie du Lieu.

Au programme : petits travaux et grandes œuvres afin d'inventer et d'investir un Lieu qui leur ressemble.

Bricoleurs du dimanche et vrais pros, créateurs avertis et novices, il y en a pour tous les goûts !

Au Lieu, on invente, on essaie, on apprend, on fabrique tous ensemble. Sourires, partage, musique, bonne bouffe et bonne humeur !

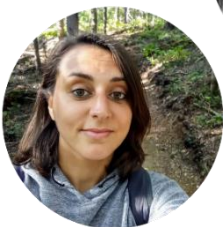

L'ACCUEIL EN RÉSIDENCE

► MODALITÉS

Profil des candidats :

- Toutes disciplines : théâtre, danse, musique, vidéos, peinture, sculpture, artisanat, installations plastiques, etc.
- Compagnie, collectif ou individuel, professionnels ou amateurs.
- Sans limite d'âge.

Conditions de l'accueil :

- Les artistes s'engagent par une convention qui fixe au préalable la nature de l'accompagnement proposé.
- Le montant de la participation aux frais du Lieu : entre 4 et 7€ par personne et par jour (sera établi en fonction des espaces utilisés et de la durée de la résidence).

Nous encourageons les résidents à favoriser la rencontre et l'échange au travers de lecture, répétition générale, présentation du travail en cours, partage de savoir-faire, apéro, sortie de résidence, ... à inventer.

► EQUIPEMENTS MIS À DISPOSITION DES RESIDENTS

Le Lieu est équipé de chambres (4 à 10 couchages), d'une cuisine équipée, d'une salle de bain et de toilettes sèches.

Salles de travail : Grande salle de répétition, ateliers, une petite salle polyvalente, bureau et parc forestier.

Voir fiche technique du Lieu, ci-dessous.

► RÉSIDENCE-EXPÉRIENCE

Vous avez envie de travailler sur votre projet, en partageant votre démarche de création avec des groupes, une structure, une commune.

Vous voulez sortir du confort de la bulle du Lieu, pour expérimenter d'autres formes de résidence.

Vous voulez avoir des contraintes, pour mieux servir votre propos... Ici, c'est possible !

Faites-nous en part, on se rencontre et on en discute, pour créer ensemble et pour vous une résidence artistique qui vous convient !

CANDIDATURE

Votre dossier (présentation détaillée de votre projet) doit être envoyé **avant le 22 mai 2020** inclus par e-mail à lesgensdulieu@gmail.com
Merci de préciser dans l'objet du mail : Appel à Résidence / Nom du projet.

Pour tous renseignements supplémentaires contactez-nous à l'adresse : lesgensdulieu@gmail.com

Une deuxième session d'appel à résidence sera effectuée en décembre 2020 pour compléter la période de janvier à juin 2021 (sous réserve de disponibilités dans le planning).

► LE DOSSIER

Vous êtes libres de composer votre dossier comme il vous plaira, de manière à nous faire comprendre votre projet.

Il peut inclure tous types d'éléments : vidéo, musique, dessin, écriture, objet, etc.

Dans la mesure du possible, tentez de faire court.

Merci de remplir et nous envoyer la fiche synthétique, en dernière page de ce document !

► Il doit cependant **IMPERATIVEMENT** comprendre :

- Le nombre de personnes devant être accueillies lors de la résidence (ainsi que le nombre de chambres demandées).
- Le temps de résidence (nombre de journées et de nuitées)
- Différentes propositions de périodes de résidence
(ATTENTION : Il fait froid l'hiver !!!)
- Le ou les espace(s) de travail souhaité(s) au Lieu.
- Si vous souhaitez faire un temps de partage (sortie de résidence, apéro, lecture...)

FICHE TECHNIQUE

46m²



LA GRANDE SALLE

Parquet, fenêtres, pas de pendorions, pas de grill, pas de système son. Possibilité noir total

30m²



L'ATELIER DE CONSTRUCTION

Établi, outillage, bois, fer, peinture

13m²



L'ATELIER POLYVALENT

Établi, table, chaises, poêle à bois

FICHE TECHNIQUE



LES ESPACES DE VIE

Cuisine équipée et salle à manger



LES CHAMBRES

1 chambre à 2 lits simples
3 chambres à 1 lit double

- + Possibilité d'ajouter un matelas simple dans certaines chambres
- 2 caravanes disponibles et utilisables durant les beaux jours
- + Possibilité d'aménagement de l'atelier polyvalent en chambre à lit double



...ET LE PARC !

Son potager, ses tyroliennes, son carrousel et ses poules

FICHE TECHNIQUE

► LES BÂTIMENTS



Bâtiment 1 :

En RDC : 1 bureau (pour les Gens du Lieu), 1 cuisine équipée avec lave-vaisselle, four et plaques gaz, 1 salle de bain avec baignoire et lave-linge. Toilettes sèches.

À l'étage : grenier et costumothèque.



Bâtiment 3 :

En RDC : atelier polyvalent + bureau, atelier de construction.

À l'étage : 4 chambres (dont 1 chambre à 2 lits simples, 3 chambres à 1 lit double). Toilettes sèches.

Bâtiment 2 :

En RDC : 1 bureau, grande salle de répétition, atelier électricité, chaufferie, toilettes sèches à l'extérieur.

INFOS PRATIQUES

- Le Lieu est situé en pleine forêt (cf. plan)
- La connexion internet a un bon débit et est disponible dans tous les bâtiments y compris dans les chambres
- Le chauffage est au bois et électrique, et il fait froid l'hiver mais les gens y sont super accueillants 😊 !

Commerces aux alentours :

Au Petit Marché de Gambais (épicerie) ► à 2,6km du Lieu

12 rue de Laverdy – 78950 GAMB AIS

Boulangerie « Dominique Fortin » ► à 2,6km du Lieu

10 rue de Laverdy – 78950 GAMB AIS

Boutique Ecocinelle (épicerie bio) ► à 6,5km du Lieu

12 rue Nationale – 78940 LA QUEUE LEZ YVELINES

Auchan Supermarché ► à 7,9km du Lieu

Route Nationale – 78940 LA QUEUE LEZ YVELINES

Boutique Beebio (épicerie bio) ► à 7,8km du Lieu

Rue d'Elleville – 78940 LA QUEUE LEZ YVELINES

Intermarché Maulette (+ station essence) ► à 6,8km du Lieu

Route de Gambais – 78550 MAULETTE

« Le Lieu c'est là ! »



Pour le transport :

- La gare de Transilien la plus proche est Montfort L'Amaury-Méré, ligne N, au départ de Montparnasse, ...ou de Dreux.
- En voiture : prendre la N12 et sortir à Gambais.

FICHE SYNTHÉTIQUE

NOM DU PROJET :

NOM DU PORTEUR DE PROJET :

OBJET DE LA RÉSIDENCE :

NOMBRE DE PARTICIPANT.E.S :

DATES DE RÉSIDENCE ENVISAGÉES (dates comprises entre début septembre 2020 et fin juin 2021) :

-
-
-

NOM ET/OU RAISON SOCIALE PORTEUSE DU PROJET :

ADRESSE :

MAIL :

NUMÉRO DE TÉLÉPHONE :

DÉSIREZ-VOUS PROPOSER UNE ÉTAPE DE TRAVAIL AU LIEU ?

OUI

NON

SI OUI, AVEZ-VOUS D'ORES ET DÉJÀ UNE IDÉE OU PROPOSITION À NOUS FAIRE ?

**MERCI ET...
À BIENTÔT !**